

Travaux de mise en accessibilité des bâtiments communaux de Venerque

TRANCHE 2017

Maître d'Ouvrage :
Monsieur le Maire
Mairie de Venerque
12, place Saint Pierre
31 810 VENERQUE

- 4 -

DOSSIER DE CONSULTATION plans et pièces graphiques

Toulouse, septembre 2017

sommaire :

- MAIRIE et POLICE MUNICIPALE :

01DCE - plan général

02DCE - parvis avant - *plan projet*

03DCE - sanitaires PMR - *plans état des lieux et projet*

04DCE - escalier extérieur - *plan-coupe-élévation - état des lieux et projet*

05DCE - passage rétréci - *plans état des lieux et projet*

06DCE - entrée PMR - *plan et élévation - état des lieux et projet*

- ECOLE MATERNELLE :

07DCE - plan général

08DCE - salle enseignants - *plan projet*

09DCE - hall de liaison jeux cantine - *plans relevé et projet*

Céline Marcos Architecte DPLG 28 avenue de la Gloire 31500 Toulouse 05 61 34 99 55	Maître d'Ouvrage Monsieur le Maire Mairie de Venerque 12, place Saint Pierre 31 810 VENERQUE	Travaux de mise en accessibilité des bâtiments communaux de Venerque	Mairie Police municipale école maternelle		00
		SOMMAIRE - plans et pièces graphiques		27 09 17	DCE

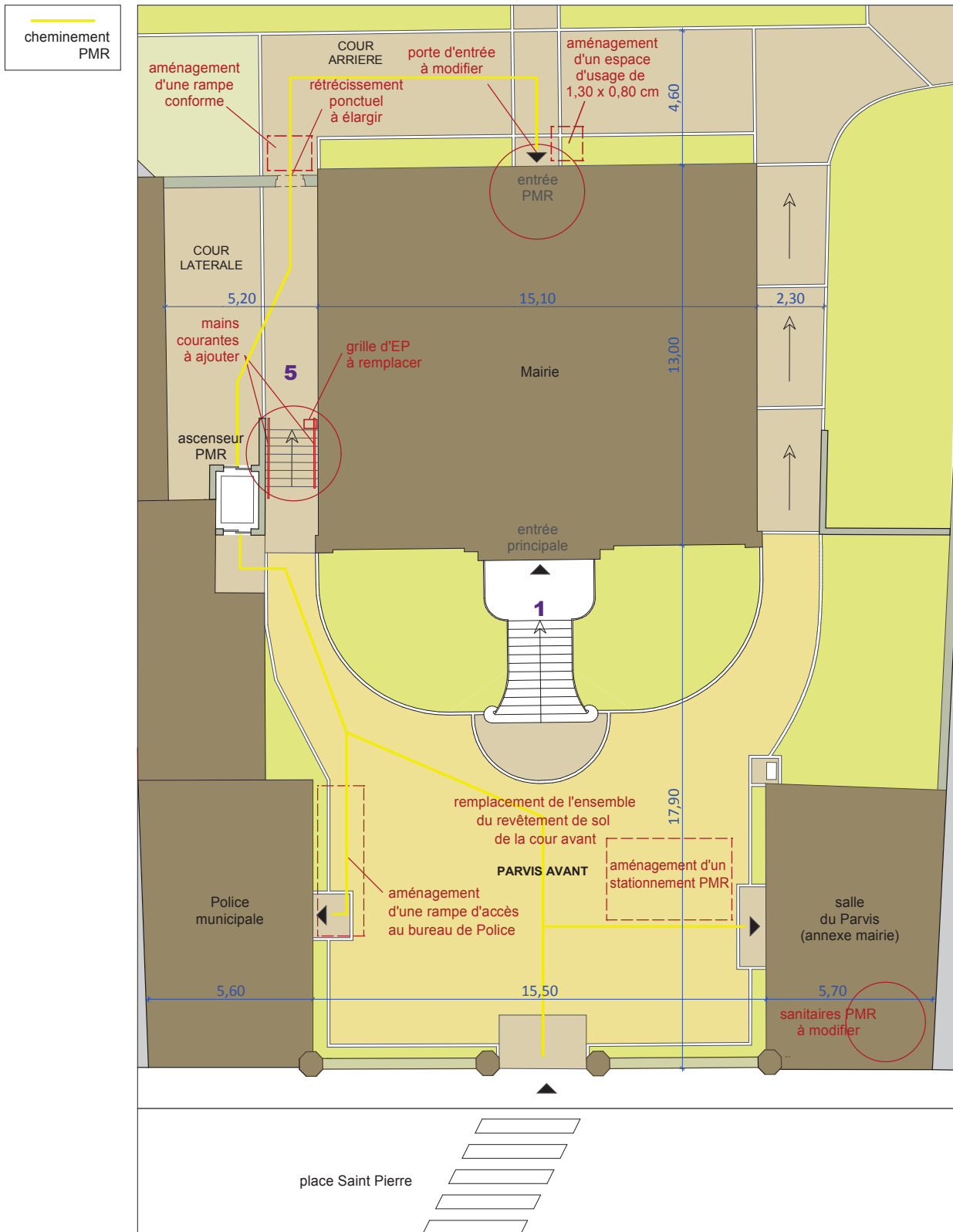

MAIRIE - POLICE MUNICIPALE

plan général

éch 1/200

Céline Marcos Architecte DPLG 28 avenue de la Gloire 31500 Toulouse 05 61 34 99 55	Maître d'Ouvrage Monsieur le Maire Mairie de Venerque 12, place Saint Pierre 31 810 VENERQUE	Travaux de mise en accessibilité des bâtiments communaux de Venerque	<i>plan général</i>	1/200	01
		MAIRIE - POLICE MUNICIPALE		27 09 17	DCE

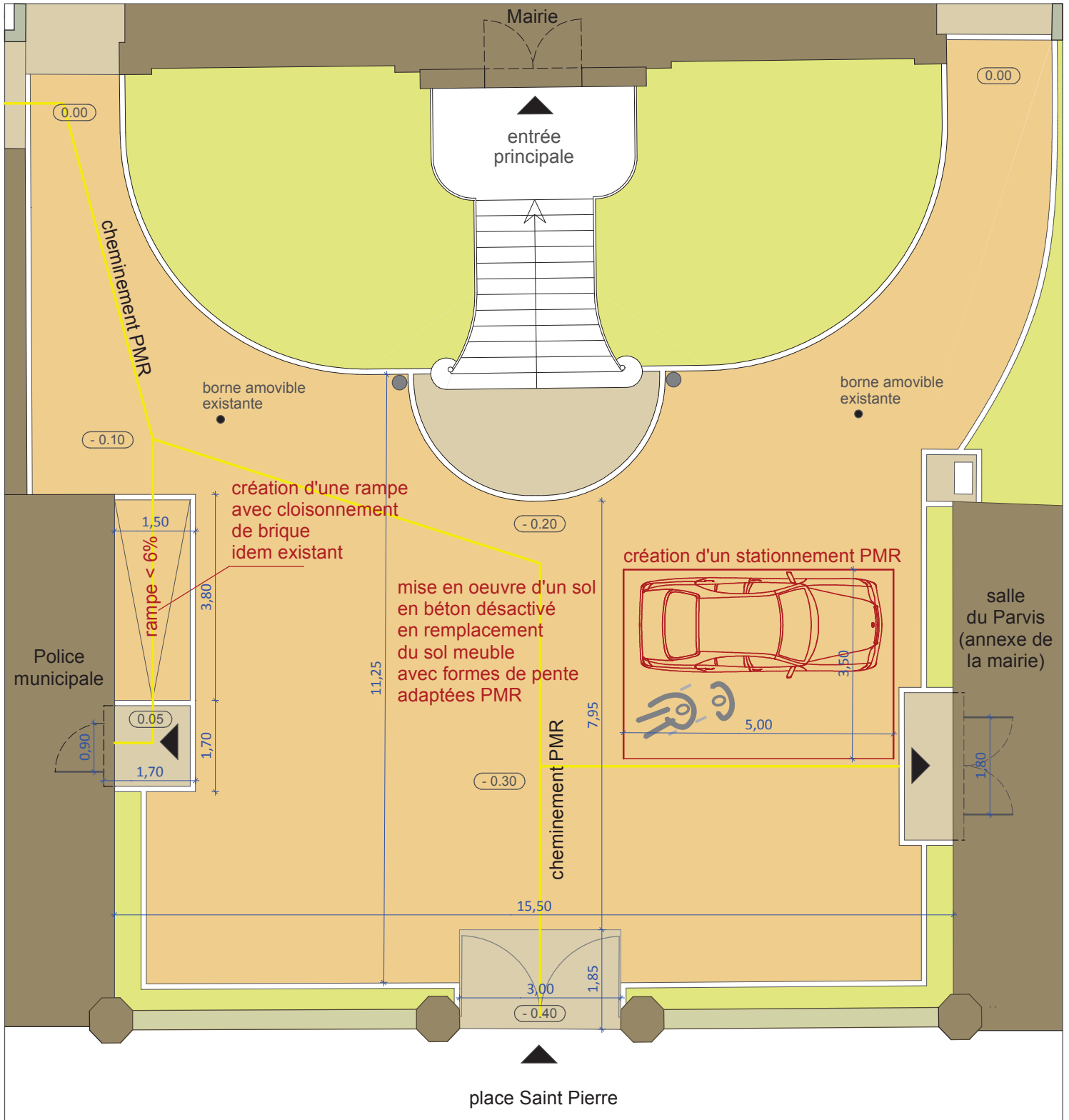

MAIRIE - POLICE MUNICIPALE
parvis avant
 plan projet - éch 1/100

Céline Marcos Architecte DPLG 28 avenue de la Gloire 31500 Toulouse 05 61 34 99 55	Maître d'Ouvrage Monsieur le Maire Mairie de Venerque 12, place Saint Pierre 31 810 VENERQUE	Travaux de mise en accessibilité des bâtiments communaux de Venerque MAIRIE - POLICE MUNICIPALE	parvis avant plan projet	1/100	02
				27 09 17	DCE

MAIRIE
sanitaires PMR
 plan état des lieux - éch 1/50

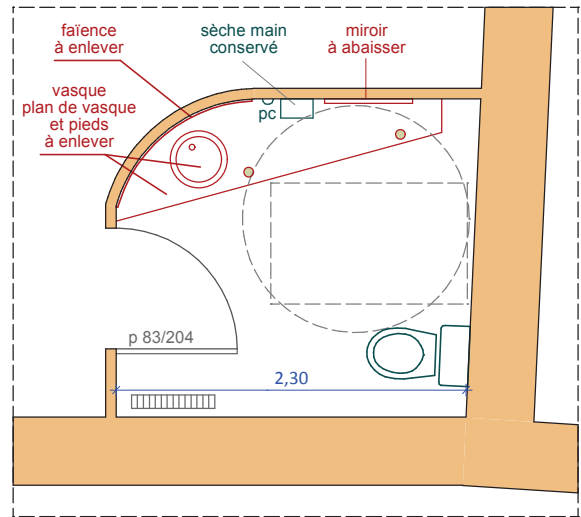

plan projet - éch 1/50

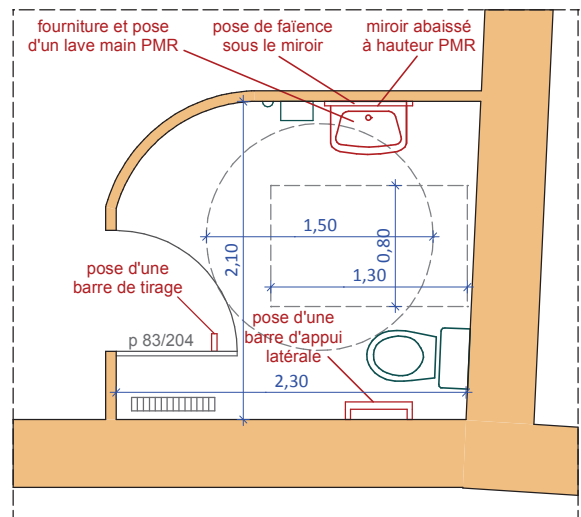

Céline Marcos Architecte DPLG 28 avenue de la Gloire 31500 Toulouse 05 61 34 99 55	Maître d'Ouvrage Monsieur le Maire Mairie de Venerque 12, place Saint Pierre 31 810 VENERQUE	Travaux de mise en accessibilité des bâtiments communaux de Venerque MAIRIE	sanitaires PMR plan état de lieux	1/50	03
			plan projet	27 09 17	DCE

MAIRIE

escalier extérieur

plan projet - éch 1/75

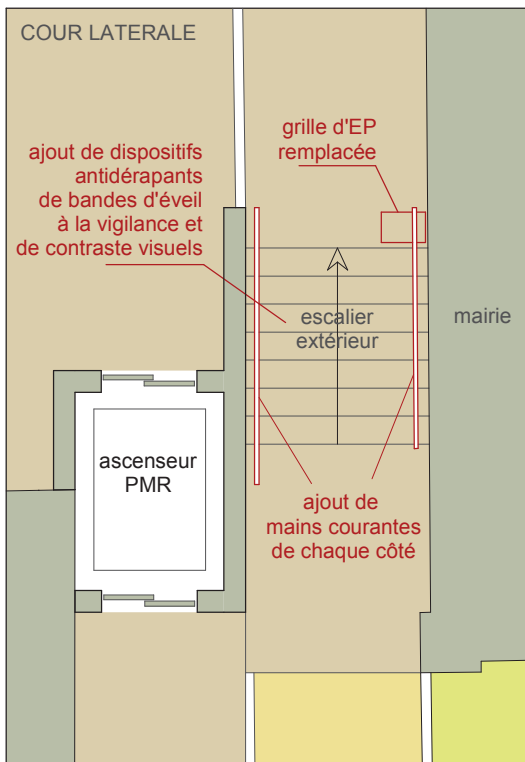

coupes élévations projet - éch 1/75

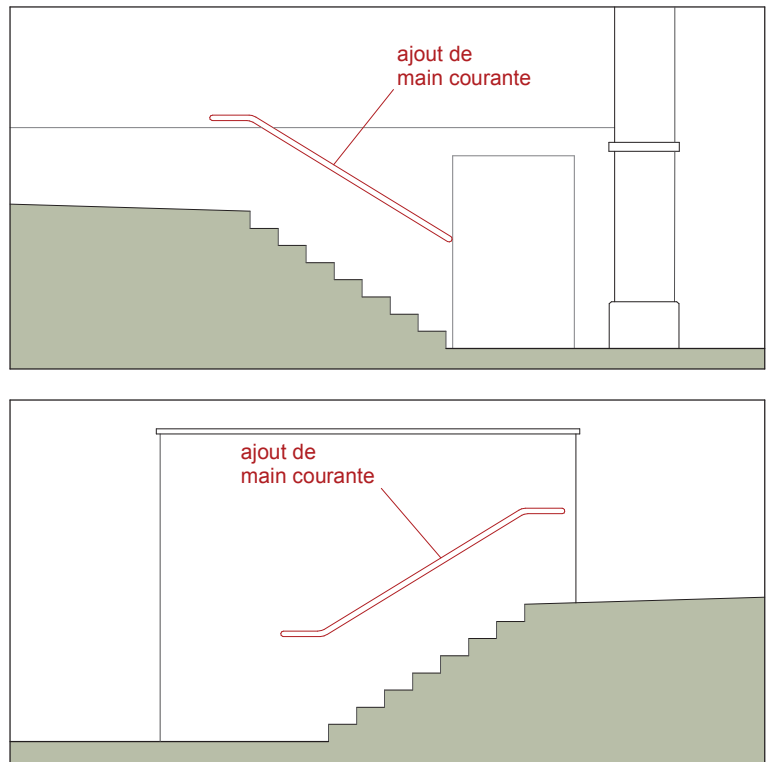

<p>Céline Marcos Architecte DPLG 28 avenue de la Gloire 31500 Toulouse 05 61 34 99 55</p>	<p>Maître d'Ouvrage Monsieur le Maire Mairie de Venerque 12, place Saint Pierre 31 810 VENERQUE</p>	<p>Travaux de mise en accessibilité des bâtiments communaux de Venerque</p> <p>MAIRIE</p>	<p>escalier extérieur plan - projet</p>	<p>1/75</p>	<p>04</p>
			<p>coupe élévation - projet</p>	<p>27 09 17</p>	<p>DCE</p>

MAIRIE

rétrécissement ponctuel

plan état des lieux - éch 1/50

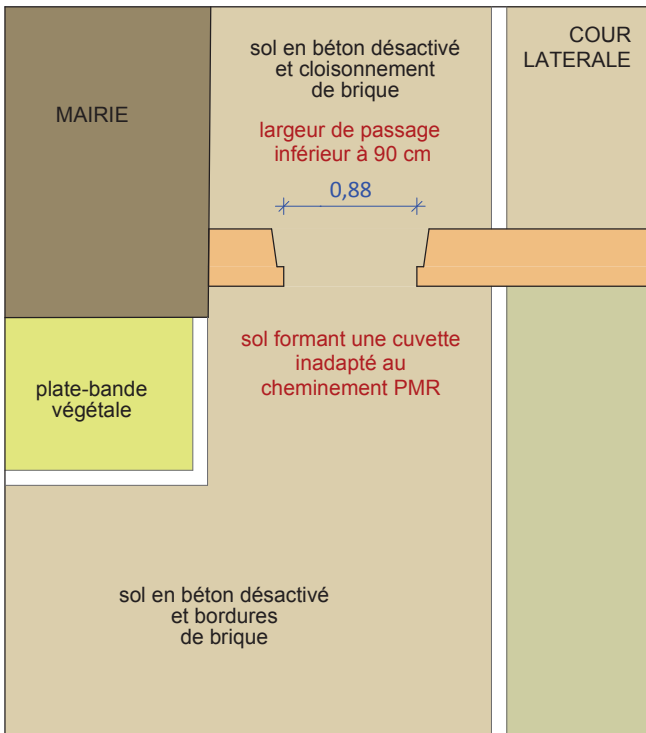

plan projet - éch 1/50

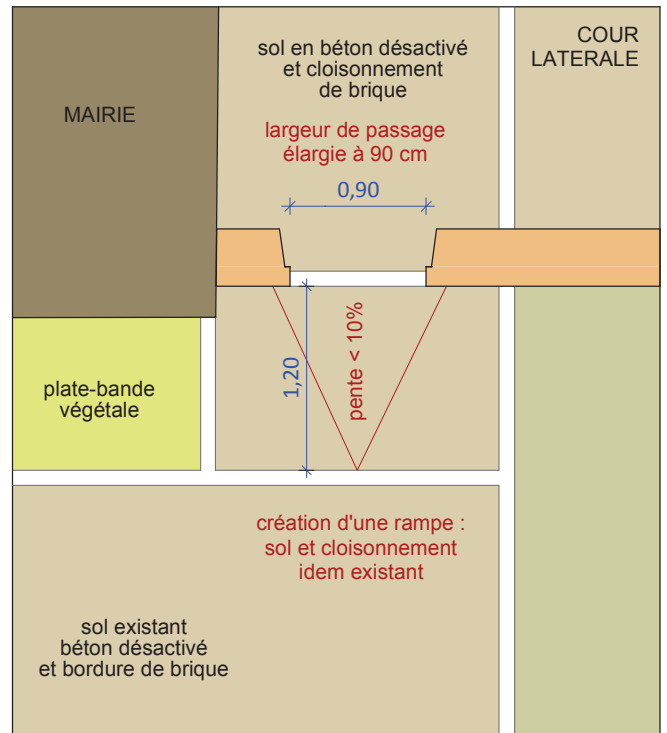

Céline Marcos Architecte DPLG 28 avenue de la Gloire 31500 Toulouse 05 61 34 99 55	Maître d'Ouvrage Monsieur le Maire Mairie de Venerque 12, place Saint Pierre 31 810 VENERQUE	Travaux de mise en accessibilité des bâtiments communaux de Venerque MAIRIE	<i>rétrécissement ponctuel</i> plan - état des lieux	1/50	05
			plan - projet	27 09 17	DCE

MAIRIE

entrée PMR

plan et élévation - relevé - éch 1/50

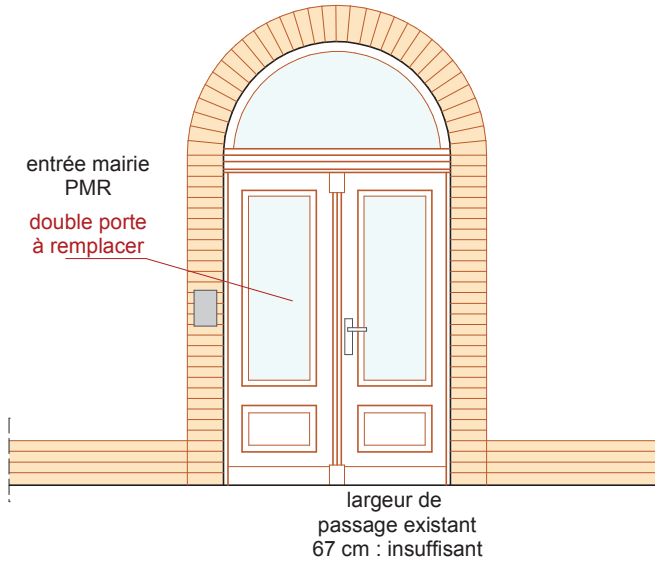

plan et élévation - projet - éch 1/50

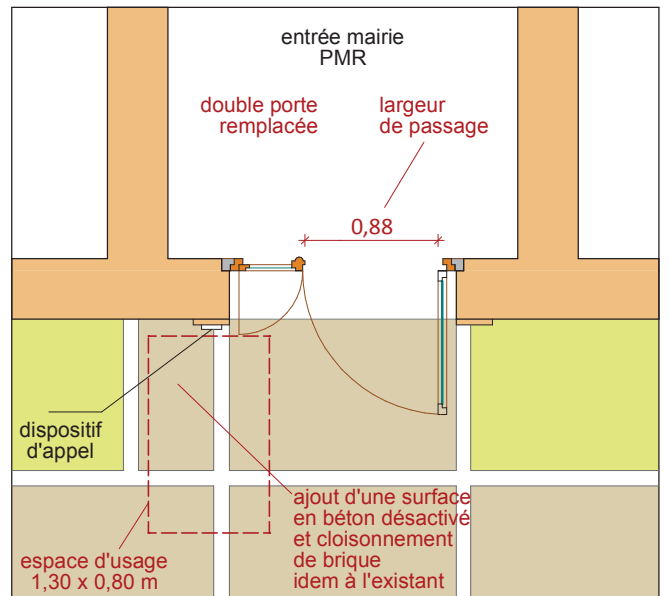
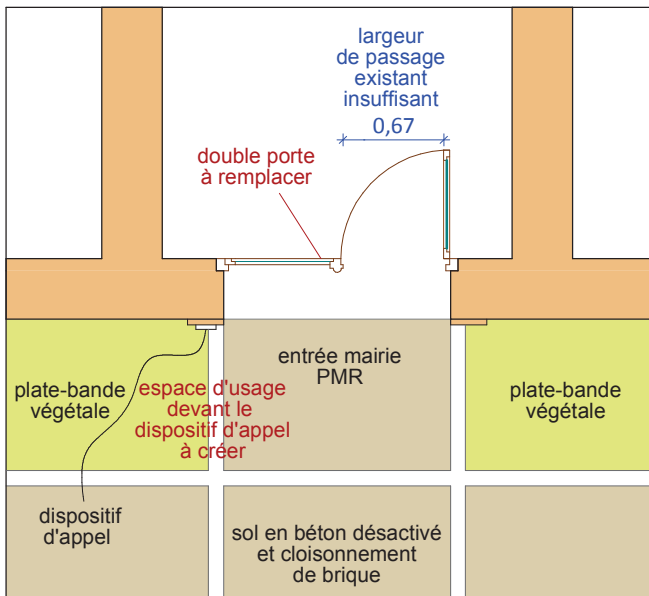
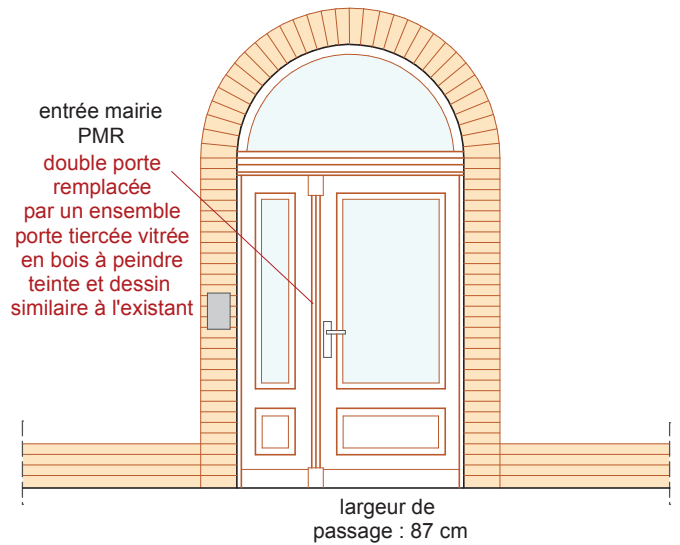

Céline Marcos Architecte DPLG 28 avenue de la Gloire 31500 Toulouse 05 61 34 99 55	Maître d'Ouvrage Monsieur le Maire Mairie de Venerque 12, place Saint Pierre 31 810 VENERQUE	Travaux de mise en accessibilité des bâtiments communaux de Venerque MAIRIE	entrée PMR plan et élévation - relevé	1/50	06
			plan et élévation - projet	27 09 17	DCE

ECOLE MATERNELLE plan général

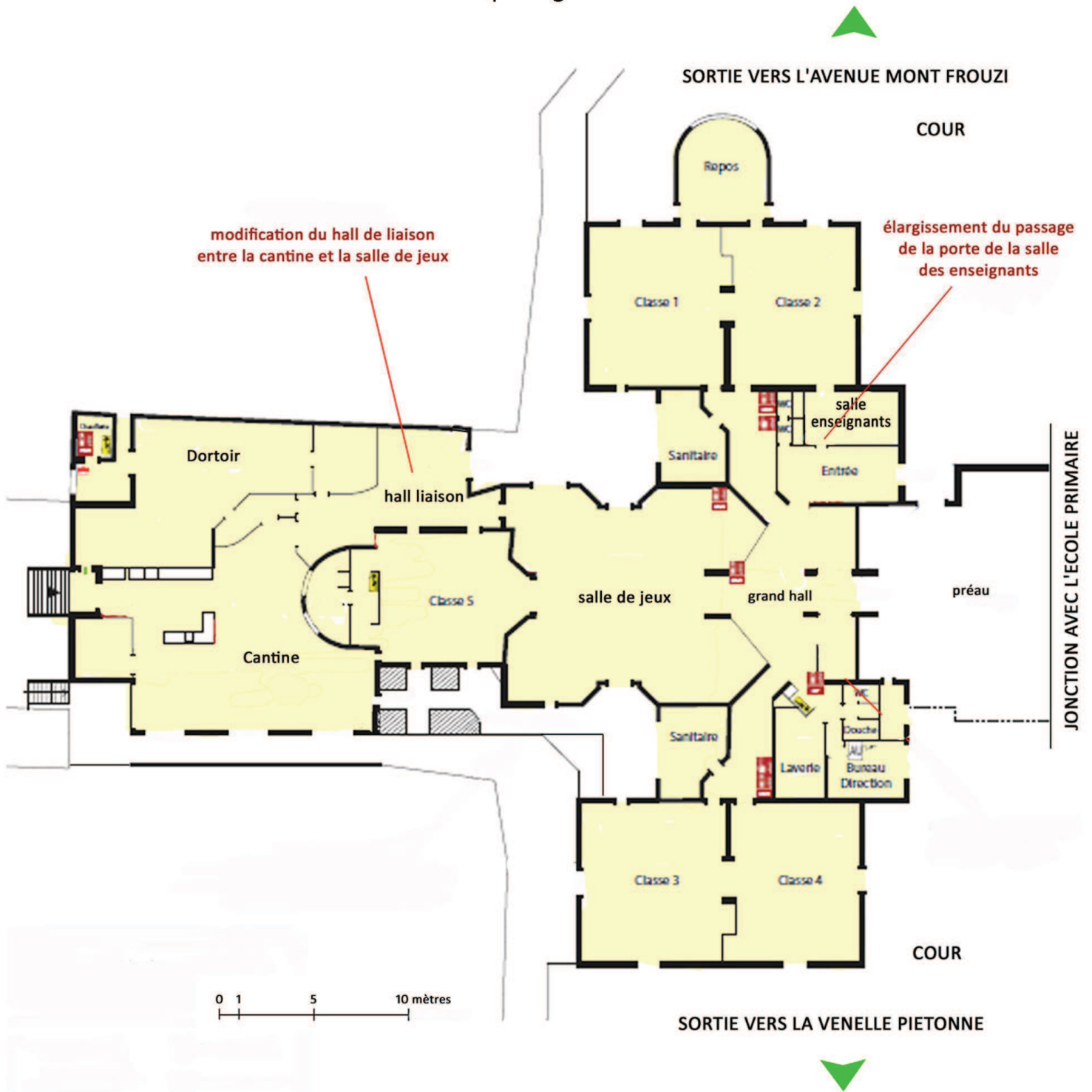

Céline Marcos Architecte DPLG 28 avenue de la Gloire 31600 Toulouse 05 61 34 99 55	Maître d'Ouvrage Monsieur le Maire Mairie de Venerque 12, place Saint Pierre 31 810 VENERQUE	Travaux de mise en accessibilité des bâtiments communaux de Venerque ECOLE MATERNELLE	plan général		07
				27 09 17	DCE

ECOLE MATERNELLE

salle enseignants

plan projet - éch 1/50

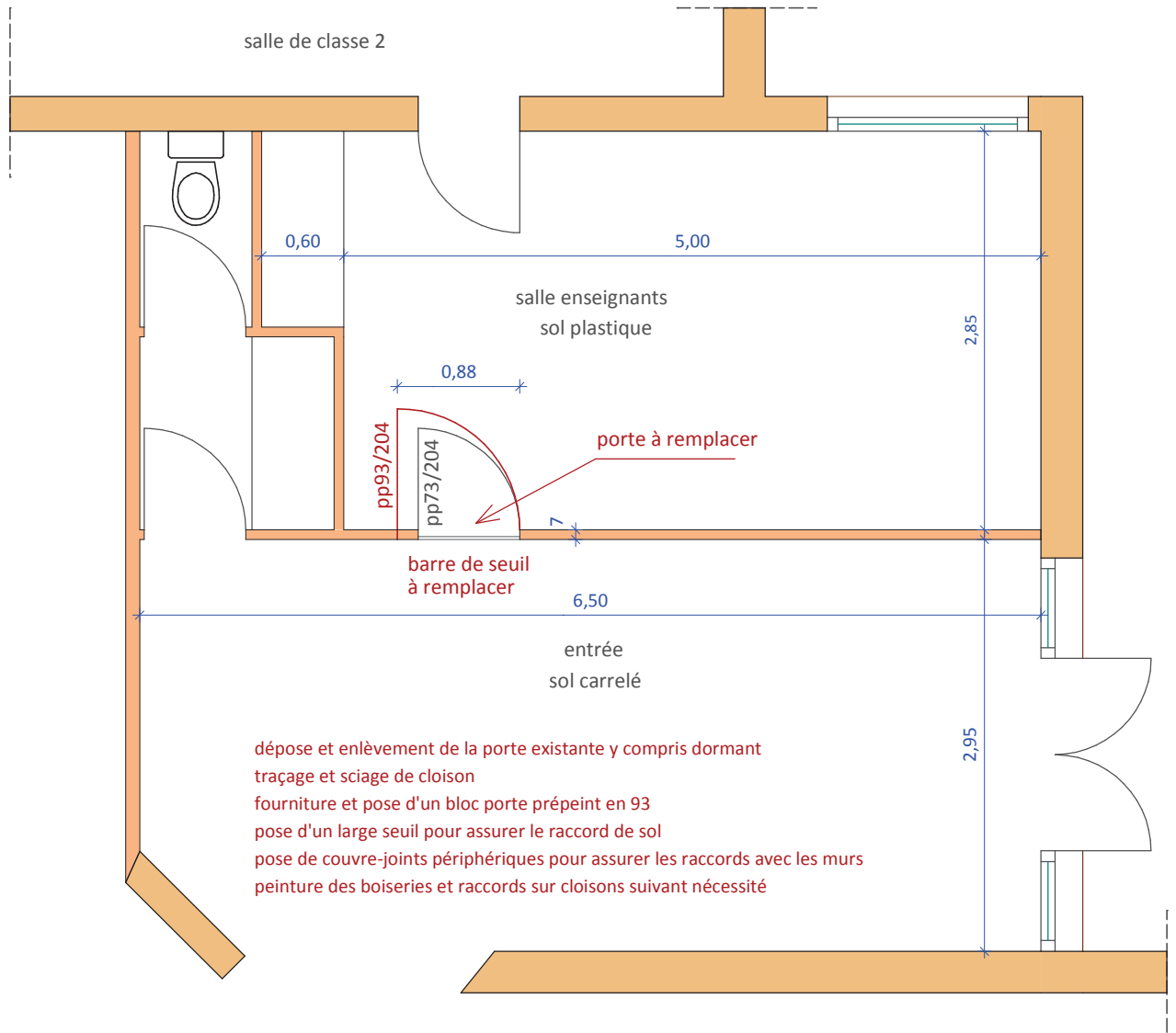

Céline Marcos Architecte DPLG 28 avenue de la Gloire 31500 Toulouse 05 61 34 99 55	Maître d'Ouvrage Monsieur le Maire Mairie de Venerque 12, place Saint Pierre 31 810 VENERQUE	Travaux de mise en accessibilité des bâtiments communaux de Venerque ECOLE MATERNELLE	salle enseignants plan - projet	1/50	08
				27 09 17	DCE

ECOLE MATERNELLE

hall de liaison - jeux/cantine

plan - état des lieux - éch 1/100

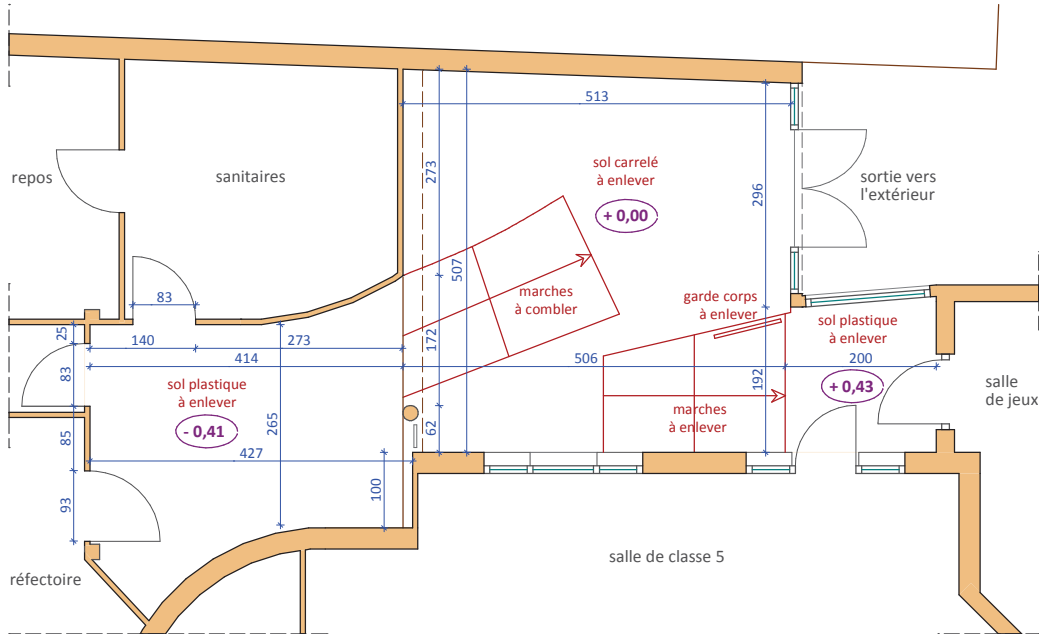

plan - projet - éch 1/100

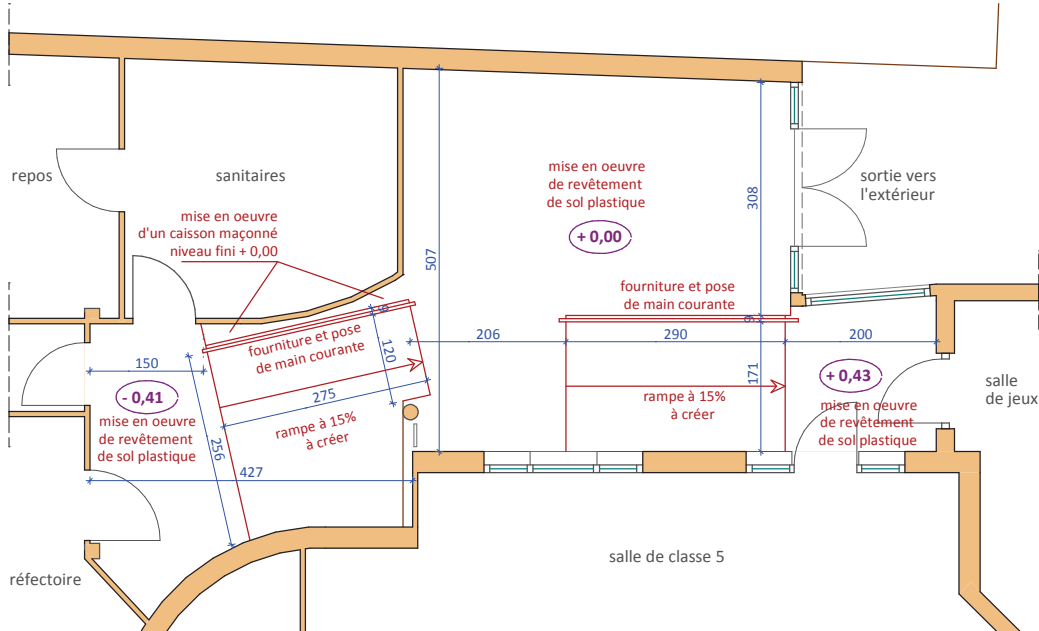

Céline Marcos Architecte DPLG 28 avenue de la Gloire 31500 Toulouse 05 61 34 99 55	Maître d'Ouvrage Monsieur le Maire Mairie de Venerque 12, place Saint Pierre 31 810 VENERQUE	Travaux de mise en accessibilité des bâtiments communaux de Venerque ECOLE MATERNELLE	<i>hall de liaison</i> plan - état des lieux	1/100	09
			plan - projet	27 09 17	DCE